

Guide informatif

BIENVENUE

MUSEO NACIONAL
CENTRO DE ARTE
REINA SOFIA



GOBIERNO DE ESPAÑA

MINISTERIO DE CULTURA Y DEPORTE

SIÈGE PRINCIPAL

Accès par:

Bâtiment Sabatini, Santa Isabel, 52. Madrid**Bâtiment Nouvel**, Ronda de Atocha, s/n. Madrid

Horaires

Lundi de 10:00 à 21:00 h

FERMETURE le mardi

Du mercredi au samedi de 10:00 à 21:00 h

Dimanche de 10:00 à 14:30 h

Accès gratuit (sauf pour les groupes)

Lundi de 19:00 à 21:00 h

Du mercredi au samedi de 19:00 à 21:00 h

Dimanche de 12:30 à 14:30 h

18 avril, 18 mai et 12 octobre

Les visiteurs sont priés de quitter les salles 15 minutes avant l'heure de fermeture de tous les sites.

SIÈGE PRINCIPAL

BÂTIMENT NOUVEL

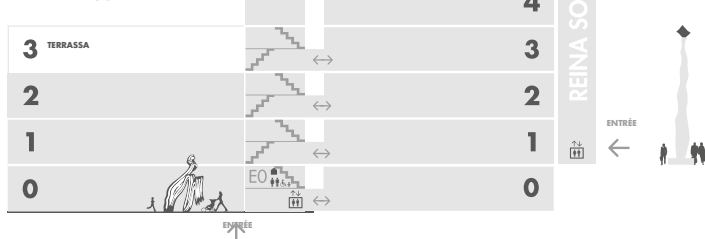

SIÈGES DU PARQUE DEL RETIRO

Palacio de Cristal* et Palacio de Velázquez

Accès gratuit – Ouvert tous les jours

D'avril à septembre de 10:00 à 22:00 h

De mars à octobre de 10:00 à 19:00 h

De novembre à février de 10:00 à 18:00 h

* Le Palacio de Cristal ferme en cas de pluie

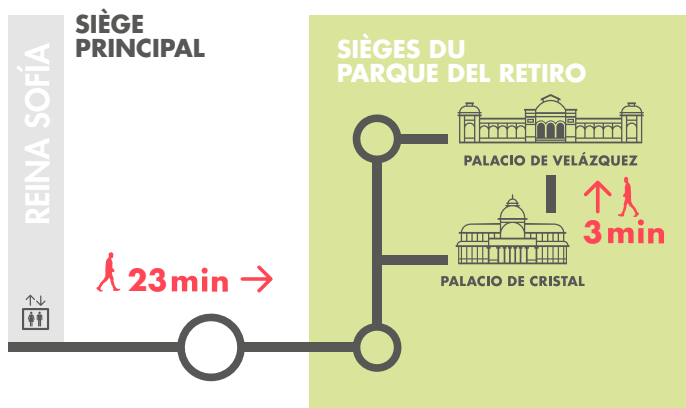

TARIF INDIVIDUEL

Acheter

Tarif général 12€

Tarif pour deux visites par an 18€

Ce billet s'active après la première visite

Tarif général avec audioguide 16,50€

Veuillez consulter les tarifs [réduits](#) et [gratuits](#)

CARTES ET ABONNEMENTS

Abonnement Paseo del Arte 32 €

Carte Annuelle Musées d'État 36,06 €

GROUPES

Pour les groupes (temporairement). 8 personnes minimum – 30 personnes maximum, responsable y compris. Pour l'accès des groupes, il est nécessaire de réserver et de payer préalablement en ligne.

VISITES COMMENTÉES

Durée : environ 60 à 90 minutes.

Capacité: 9 personnes

Point de rencontre: Porte du Jardin Sabatini

FREE Activité gratuite

COLLECTION

La collection du Museo Reina Sofía propose des récits et des expériences qui, sans prétendre à l'exhaustivité ou à la catégorisation, nous parlent du moment présent à travers l'étude critique d'un passé commun.

Aujourd'hui, notre avenir semble plus incertain que jamais: nous sommes confrontés au grand défi de l'urgence climatique, qui nous pousse inévitablement à repenser nos modes de vie, à remplacer le court-termisme et l'individualisme par des formes durables de coexistence qui garantissent notre existence commune sur la planète. Une reformulation globale et coordonnée qui nécessite des espaces de débat et d'écoute de plus en plus rares dans le bruit, la tension, la précarité, la désaffection politique et institutionnelle et les technologies de communication qui favorisent souvent l'isolement et la désinformation.

Étage 4

Collection

4

Étage 3

Expositions temporaires

3

Étage 2

Collection

2

Étage 1

Collection

Expositions temporaires

1

Étage 0

Collection

0

Étage 4

Collection

[Voir plus](#)

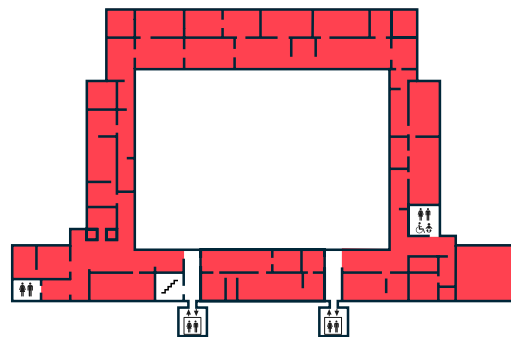

Étage 3

Expositions temporaires

[Voir plus](#)

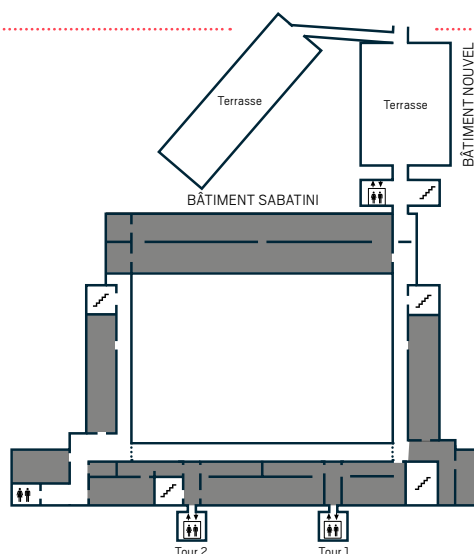

Étage 2

Collection

[Voir plus](#)

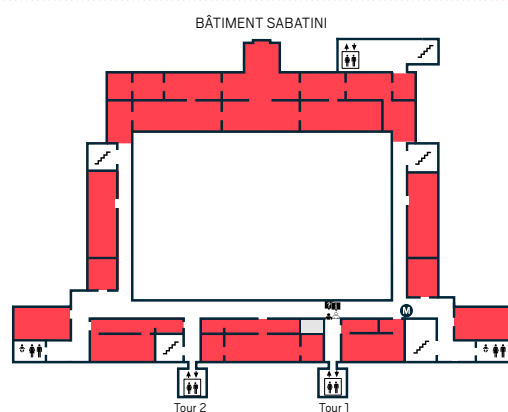

Étage 1

Collection

[Voir plus](#)

Expositions temporaires

[Voir plus](#)

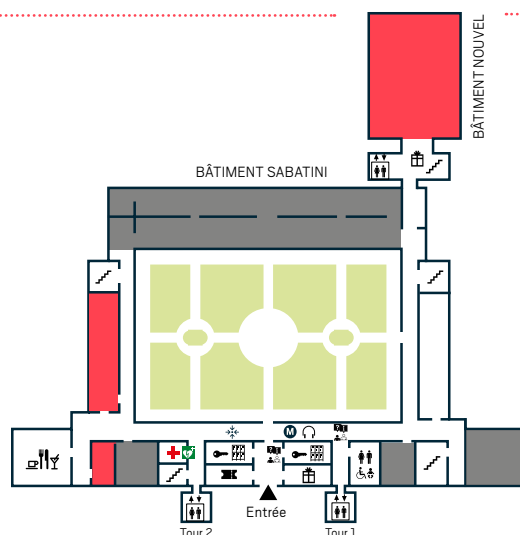

Étage 0

Collection

[Voir plus](#)

Bibliothèque

[Voir plus](#)

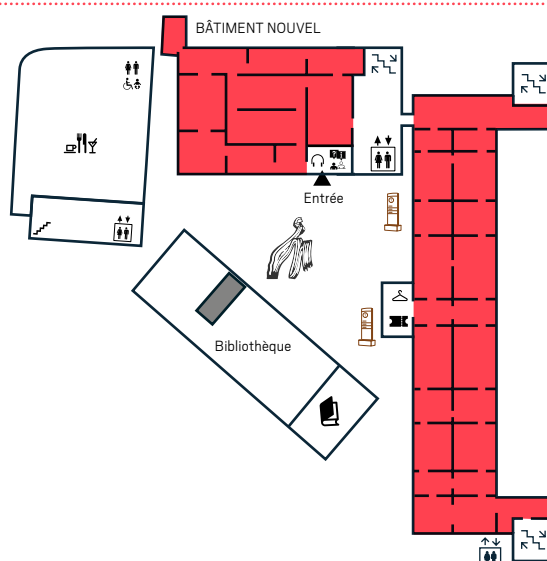

Librairie La Central

Du lundi au samedi de 10:00 à 20:45 h
Dimanche de 10:00 à 15:00 h
Fermeture le mardi
Tel. (+34) 91 787 87 82

Boutique du Musée

Du lundi au samedi de 10:30 à 20:45 h
Dimanche et jours fériés de 10:30 à 14:00 h
Fermeture le mardi
Tel. (+34) 91 539 21 51

Cafétéria/Restaurant NuBel

Lundi, mercredi, jeudi et dimanche de 9:00 à 00:00 h.
Vendredi et samedi de 9:00 à 2:00 h.
Mardi fermé.
Tel. (+34) 91 468 4604

Cafétéria/Restaurant Taberna Arzábal

Du lundi au samedi de 11:00 à 23:00 h
Dimanche de 11:00 à 20:00 h
Tel. (+34) 91 528 68 28

Le Musée dispose de zones de détente dans le cloître, dans le jardin du bâtiment Sabatini et aux terrasses du bâtiment Nouvel

Accès

Le billet est valable pour toute la journée. Conservez-le, il vous sera demandé à votre départ. Il est interdit de pénétrer dans les salles avec des objets tranchants. Les petits sacs contenant des effets personnels et les petits sacs à dos (40x40 cm) sont autorisés.

Certaines salles peuvent être indisponibles en raison de travaux d'entretien.



La température dans les salles varie de +/- 1°C: entre 21°C | 22°C. Par temps chaud, il est recommandé de visiter avec un vêtement chaud. L'accès est autorisé aux chiens guides d'aveugles et d'assistance accompagnant les personnes titulaires de la carte d'invalidité

Pour plus d'information:
www.museoreinasofia.es



Avec le soutien de: Institut français d'Espagne