

# Guida informativa

## BENVENUTI

MUSEO NACIONAL  
CENTRO DE ARTE  
REINA SOFIA



GOBIERNO DE ESPAÑA

MINISTERIO DE CULTURA Y DEPORTE

### SEDE PRINCIPALE

Accesso da:

**Edificio Sabatini**, Santa Isabel, 52. Madrid

**Edificio Nouvel**, Ronda de Atocha, s/n. Madrid

#### Orario

Lunedì dalle 10:00 alle 21:00

Martedì CHIUSO

Mercoledì - Sabato dalle 10:00 alle 21:00

Domenica dalle 10:00 alle 14:30

#### Accesso gratuito (escluso gruppi)

Lunedì dalle 19:00 alle 21:00

Mercoledì - Sabato dalle 19:00 alle 21:00

Domenica dalle 12:30 alle 14:30

18 aprile, 18 maggio e 12 ottobre

I visitatori sono pregati di lasciare le sale 15 minuti prima dell'orario di chiusura.

### SEDE PRINCIPALE

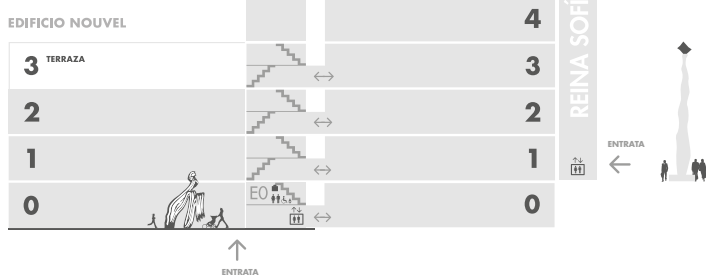

### SEDI DEL PARQUE DEL RETIRO

#### Palacio de Cristal\* e Palacio de Velázquez

#### Ingresso gratuito - Aperto tutti i giorni

Aprile - Settembre dalle 10:00 alle 22:00

Marzo e Ottobre dalle 10:00 alle 19:00

Novembre - Febbraio dalle 10:00 alle 18:00

\* Il Palacio de Cristal rimarrà chiuso nei giorni di pioggia

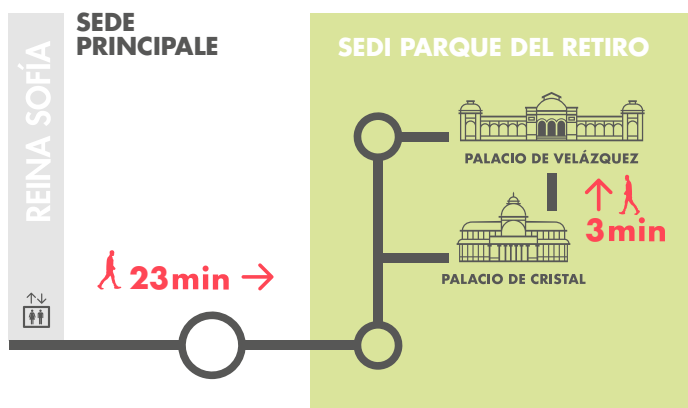

### TARIFFA INDIVIDUALE

Acquistare

**Tariffa base** **12€**

**Tariffa base per due visite in un anno** **18€**

Si attiva dopo la prima visita

**Tariffa base con audioguida** **16,50€**

Consultare le tariffe [ridotte](#) e [gratuite](#)

### TESSERE E ABBONAMENTI

**Abbonamento Paseo del Arte** **32 €**

**Tessera Annuale Musei Statali** **36,06 €**

### VISITA GRUPPI

Componenti di un gruppo (momentaneamente). Minimo 8 - massimo 30 pax, responsabile compreso. Per l'accesso in gruppo è necessario prenotare e acquistare online precedentemente.

### VISITE GUIDATE

Durata: circa 60-90 minuti.

Posti: 9 persone

Punto di incontro:  
Cancello del Giardino di Sabatini

**FREE** Attività gratuita

### COLLEZIONE

La Collezione del Museo Reina Sofía offre narrazioni ed esperienze che, senza pretendere di essere esaustive o categoriche, ci parlano del momento attuale attraverso lo studio critico di un passato comune.

Oggi il nostro futuro sembra più incerto che mai: ci troviamo di fronte alla grande sfida dell'emergenza climatica, che ci spinge a ripensare inevitabilmente i nostri modi di vita, a sostituire il breve termine e l'individualismo a favore di forme di convivenza sostenibili che garantiscano la nostra comune esistenza sul pianeta. Una riformulazione complessiva e coordinata che richiede spazi di dibattito e di ascolto sempre più scarsi tra rumori, tensioni, precarietà, disaffezione politica e istituzionale e tecnologie di comunicazione che spesso favoriscono l'isolamento e la disinformazione.

Piano 4

**Collezione**

Piano 3

**Esposizioni temporanee**

Piano 2

**Collezione**

Piano 1

**Collezione**

**Esposizioni temporanee**

Piano 0

**Collezione**

# Piano 4

## Collezione

Più info

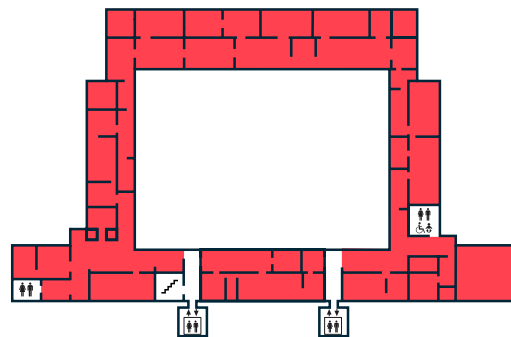

# Piano 3

## Esposizioni temporanee

Più info

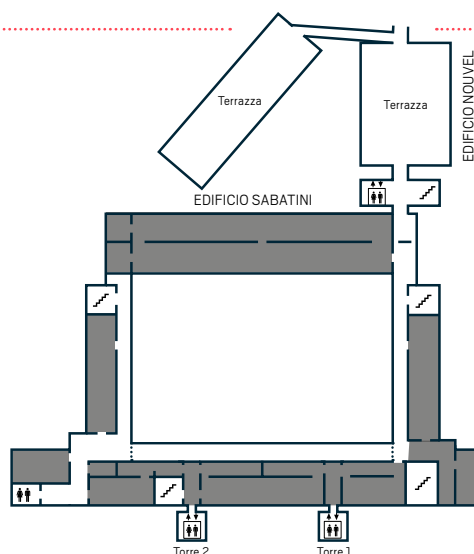

# Piano 2

## Collezione

Più info

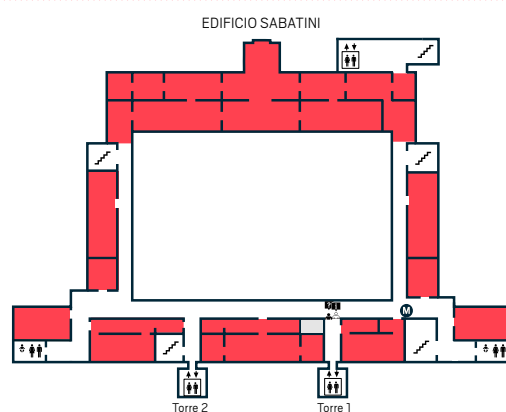

# Piano 1

## Collezione

Più info

## Esposizioni temporanee

Più info

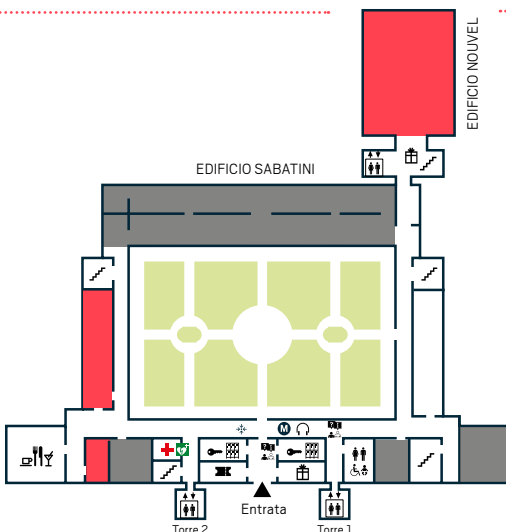

# Piano 0

## Collezione

Più info

## Biblioteca

Più info



Punti d'informazione



Tickets



Armadietti e guardaroba



Prestito di zaini porta bambini. Seggiolini per neonati



Prestito di sedie pieghevoli e sedie a rotelle



Audioguide



Ascensori



Servizi igienici adattati



Fasciatoio per bambini



Punto di incontro



Mediazione culturale



Assistenza sanitaria



Defibrillatore

### Libreria La Central



Lunedì al sabato dalle 10:00 alle 20:45  
Domenica dalle 10:00 alle 15:00  
Chiuso martedì  
Tel. (+34) 91 787 87 82

### Negozi Museo



Lunedì - sabato dalle 10:30 alle 20:45  
Domenica e festivi dalle 10:30 alle 14:00  
Martedì chiuso  
Tel. (+34) 91 539 21 51

### Caffetteria/Ristorante NuBel



Lunedì, mercoledì, giovedì e domenica dalle 9:00 alle 00:00.  
Venerdì e sabato dalle 9:00 alle 14:00.  
Martedì chiuso.  
Tel. (+34) 91 468 4604

### Caffetteria/Ristorante Taberna Arzábal



Dal lunedì al sabato dalle 11:00 alle 23:00  
Domenica dalle 11:00 alle 20:00  
Tel. (+34) 91 528 68 28

Il Museo dispone di zone di riposo nel chiostro e nel giardino dell'Edificio Sabatini e nelle terrazze dell'Edificio Nouvel

### Accesso

Il biglietto è valido per l'intera giornata. Conservatelo, vi verrà richiesto all'uscita.  
Non è consentito entrare nelle sale con oggetti appuntiti. Sono ammesse piccole borse per il trasporto di effetti personali e piccoli zaini (40x40 cm).

Alcune camere potrebbero non essere disponibili a causa di lavori di manutenzione.



Temperatura in sala con variazioni di +/- 1°C: 21°C | 22°C. Nei giorni caldi si consiglia di visitare con un indumento caldo  
L'accesso ai cani guida e ai cani da assistenza è garantito con il relativo accreditamento.

Maggiori informazioni su:  
www.museoreinasofia.es



Con la cortese collaborazione:  
Ambasciata d'Italia a Madrid