

Guia informativo

BEM-VINDOS

MUSEO NACIONAL
CENTRO DE ARTE
REINA SOFÍA



GOBIERNO DE ESPAÑA

MINISTERIO DE CULTURA Y DEPORTE

SEDE PRINCIPAL

Entrada por:

Edifício Sabatini, Santa Isabel, 52. Madrid

Edifício Nouvel, Ronda de Atocha, s/n. Madrid

Horário

Segunda-feira das 10:00 às 21:00 h

Terça-feira ENCERRADO

Quarta-feira a Sábado das 10:00 às 21:00 h

Domingo das 10:00 às 14:30 h

Entrada gratuita (exceto grupos)

Segunda-feira das 19:00 às 21:00 h

Quarta-feira a Sábado das 19:00 às 21:00 h

Domingo das 12:30 às 14:30 h

18 de Abril, 18 de Maio e 12 de Outubro

Os visitantes devem desocupar os pavilhões 15 minutos antes da hora de encerramento.

SEDE PRINCIPAL

EDIFÍCIO NOUVEL

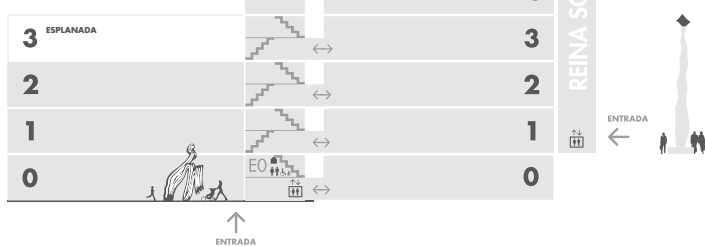

SEDES DO PARQUE DEL RETIRO

Palácio de Cristal* e Palácio de Velázquez

Acesso gratuito - Aberto todos os dias

Abril - Setembro das 10:00 às 22:00 h

Março e Outubro das 10:00 às 19:00 h

Novembro - Fevereiro das 10:00 às 18:00 h

* O Palácio de Cristal permanecerá encerrado nos dias de chuva

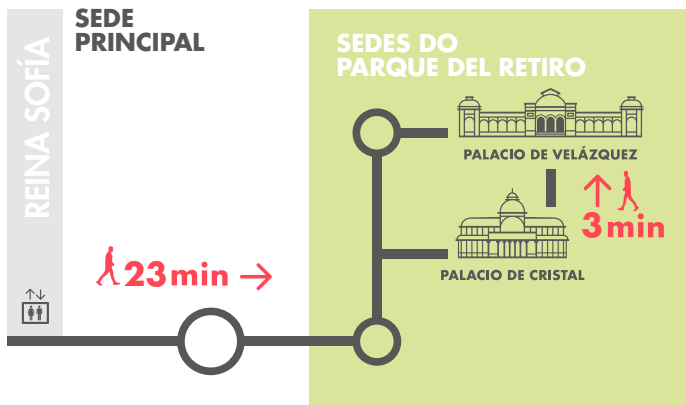

BILHETE INDIVIDUAL

[Comprar](#)

Bilhete geral 12€

Bilhete para duas visitas em um ano 18€

Ativa-se depois da primeira visita

Bilhete geral com guia de áudio 16,50€

Consultar preços [reduzidos](#) e [gratuitos](#)

CARTÕES E ABONOS

Abono Paseo del Arte 32 €

Cartão Anual Museus Estatais 36,06 €

VISITA GRUPOS

Componentes de um grupo (temporariamente). Mínimo 8 - máximo 30 pessoas, responsável incluído. Para a entrada em grupo é preciso marcação e compra prévia online.

VISITAS ORIENTADAS

Duração: aproximadamente 60 a 90 minutos

Aforo: 9 pessoas

Ponto de encontro: Portão de jardim Sabatini

Atividade gratuita

COLEÇÃO

A Coleção do Museu Reina Sofía oferece narrativas e experiências que, sem pretenderem ser exaustivas ou categóricas, nos falam do momento presente através do estudo crítico de um passado comum.

Atualmente, o nosso futuro parece mais incerto do que nunca: enfrentamos o grande desafio da emergência climática, que nos obriga a repensar inevitavelmente os nossos modos de vida, a substituir o curto prazo e o individualismo por formas sustentáveis de convivência que garantam a nossa existência comum no planeta. Uma reformulação global e coordenada que exige espaços de debate e de escuta cada vez mais escassos no meio do ruído, da tensão, da precariedade, do desinteresse político e institucional e das tecnologias de comunicação que favorecem frequentemente o isolamento e a desinformação.

Piso 4

Coleção

Piso 3

Exposições temporárias

Piso 2

Coleção

Piso 1

Coleção

Exposições temporárias

Piso 0

Coleção

Piso
4

Coleção

[Ver mais](#)

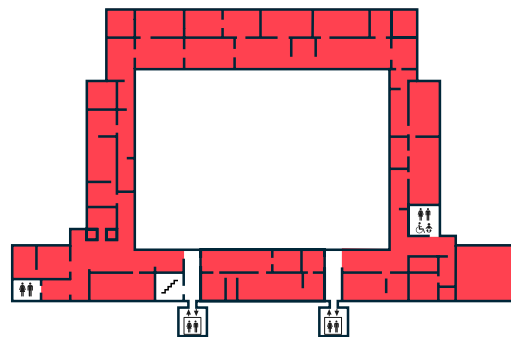

Piso
3

Exposições temporárias

[Ver mais](#)

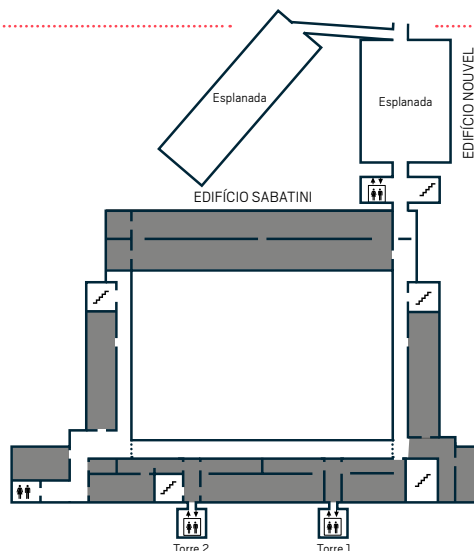

Piso
2

Coleção

[Ver mais](#)

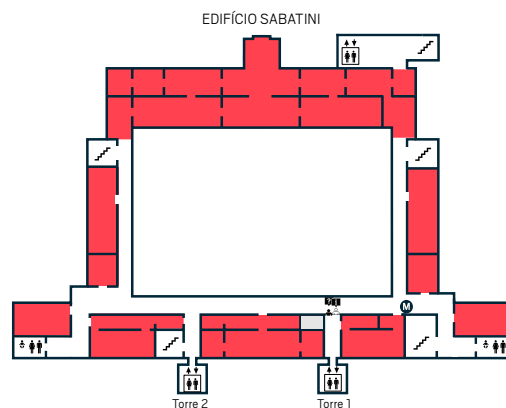

Piso
1

Coleção

[Ver mais](#)

Exposições temporárias

[Ver mais](#)

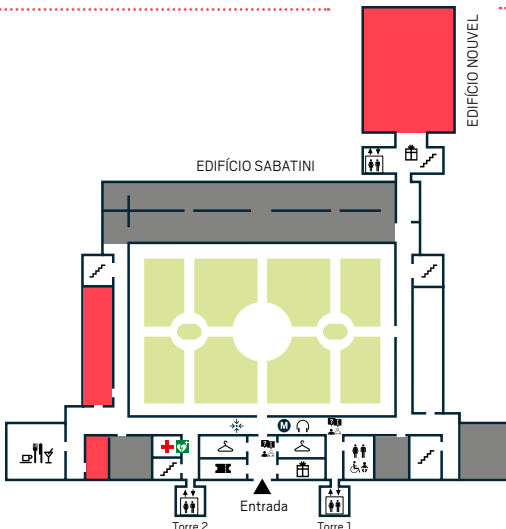

Piso
0

Coleção

[Ver mais](#)

Biblioteca

[Ver mais](#)



Pontos de informação



Tickets



Bilheteira e guarda-roupa



Empréstimo de mochilas porta-bebês. Cadeirinhas



Empréstimo de cadeiras dobráveis e cadeiras de rodas



Guias de áudio



Elevadores



Casas de banho adaptadas



Trocador de bebés



Ponto de encontro



Mediação cultural



Assistência Sanitária



Desfibrilador

Livraria La Central

De segunda-feira a sábado das 10:00 às 20:45 h
Domingo das 10:00 às 15:00 h
Terça-feira encerrado
Tel. (+34) 91 787 87 82

Loja Museu

De segunda-feira a sábado das 10:30 às 20:45 h
Domingos e feriados das 10:30 às 14:0 h
Terça-feira encerrado
Tel. (+34) 91 539 21 51

Café/Restaurante NuBel

Segunda-feira, quarta-feira, quinta-feira e domingo das 9:00 às 00:00 h. Sexta-feira e sábado das 9:00 às 2:00 h.
Terça-feira fechado.
Tel. (+34) 91 468 4604

Café/Restaurante Taberna Arzábal

Segunda a sábado, das 11:00 às 21:00 h
Domingo das 11:00 às 20:00 h
Tel. (+34) 91 528 68 28

O Museu dispõe de zonas de descanso no claustro e no jardim do Edifício Sabatini e nos terraços do Edifício Nouvel

Entrada

O bilhete é válido para todo o dia. Guarde-o, pois ser-lhe-á pedido quando sair.
Não é permitido entrar nos quartos com objetos cortantes. São permitidos pequenos sacos com objetos pessoais e pequenas mochilas (40x40 cm).

Alguns quartos podem estar indisponíveis devido a trabalhos de manutenção.



Temperatura em sala com variações de +/- 1°C: 21°C | 22°C
Em dias quentes, recomenda-se visitar com uma roupa quente
Está garantido o acesso de cães guia e de assistência com o correspondente credenciamento

Mais info em:
www.museoreinasofia.es



Com o apoio de: Embaixada do Brasil em Madrid